

Leverandørmøde Kommunernes Ydelsessystem

August/september 2013

Tidsplan

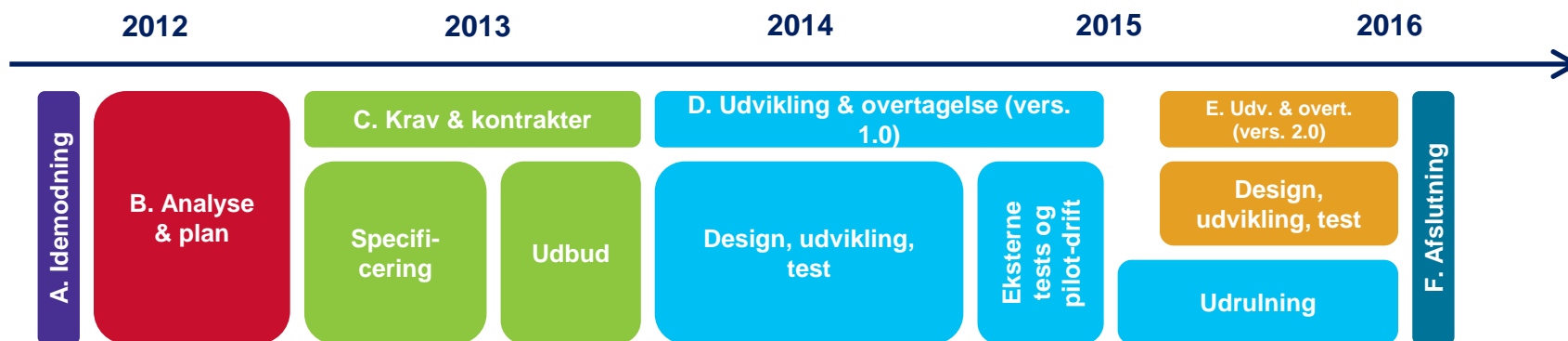

Vi er i specificeringsfasen

Tidsplan

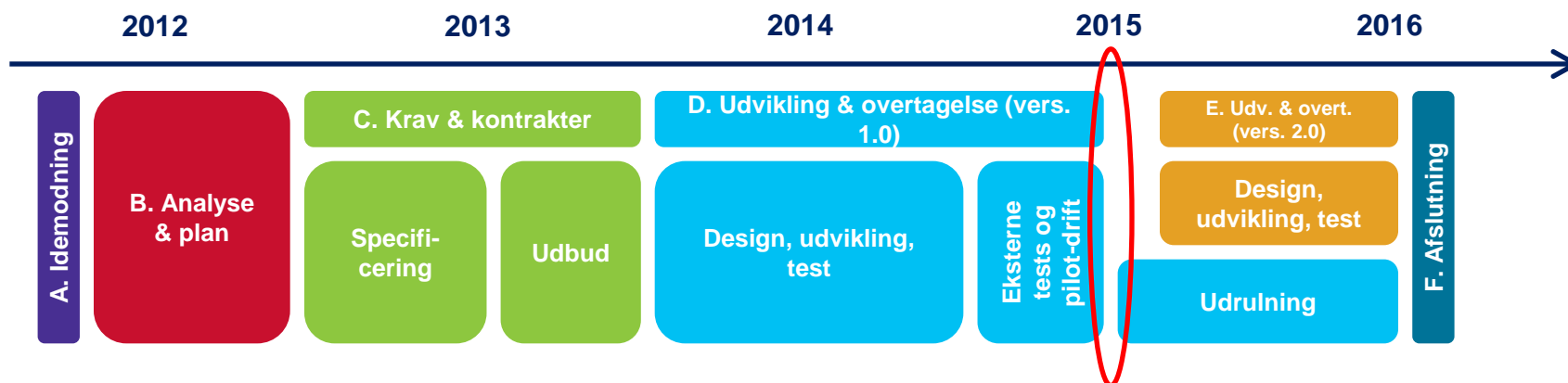

Idriftsættelse af version 1.0 efterår 2015

Forretningsmæssigt scope

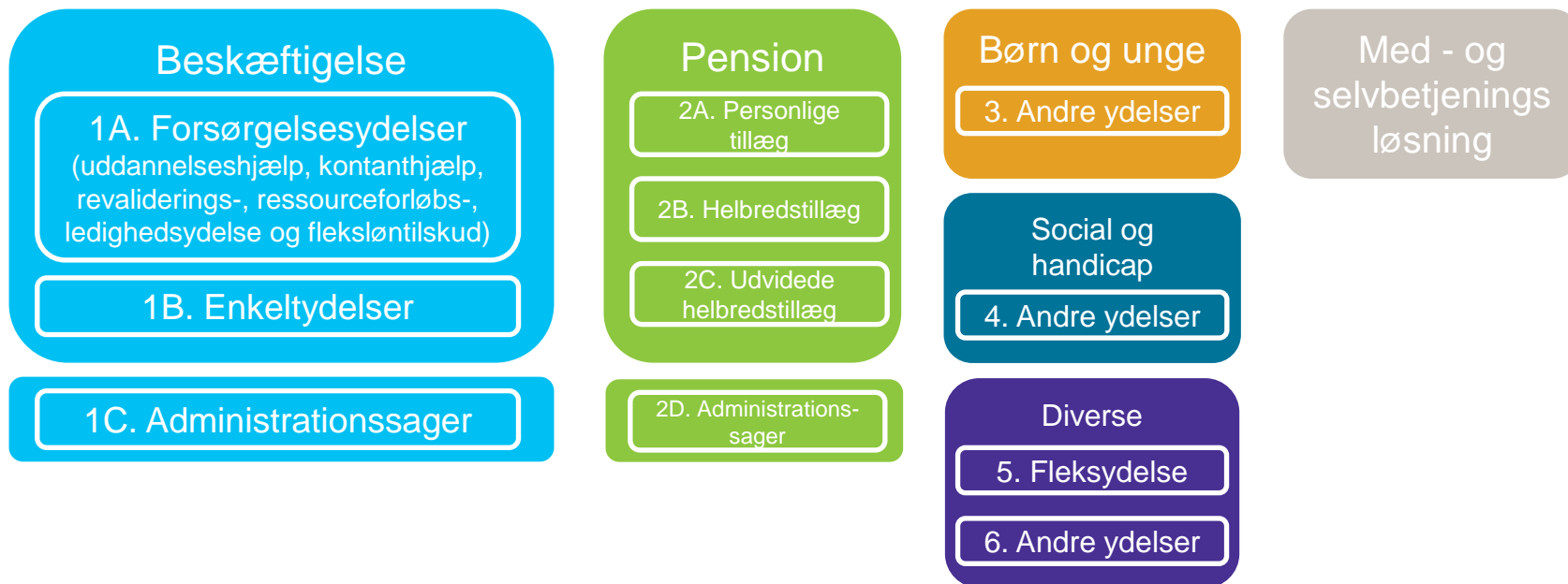

Tilretning på baggrund af:

- Kontanthjælpsreform og
- Kommunal høring

– Hvilket system?

Et fagsystem – med sagsunderstøttelse

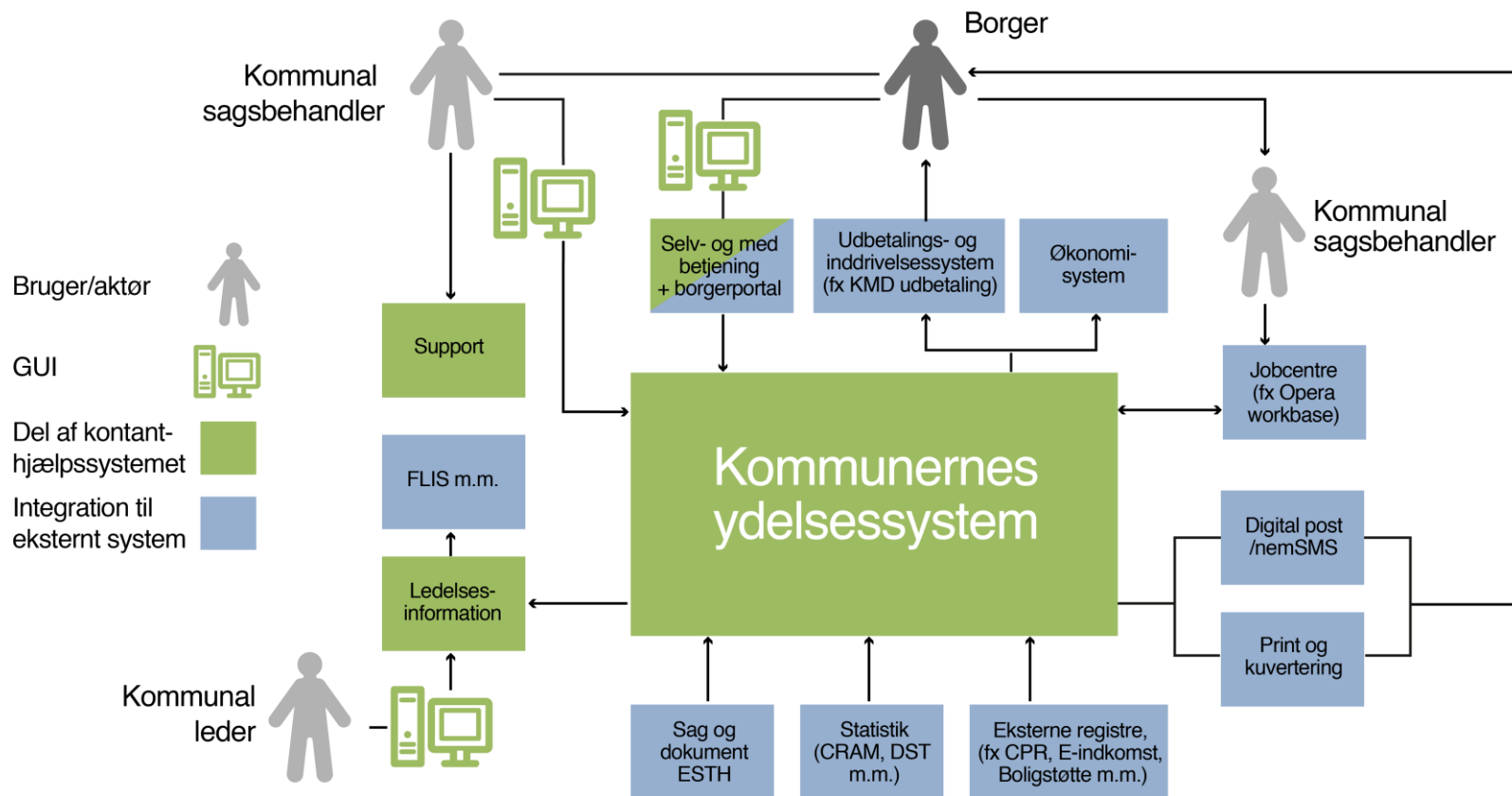

KOMBIT

Kommunernes it-fællesskab

Status – gennemskrivning

Krav# 30: Automatisk oprettelse af sag			
Kategori:	(MK)	Type:	Funktionelt
Beskrivelse:	<p>Løsningen skal kunne oprette sager automatisk, når ansøgningen eller meddelelsen fra jobcentret indeholder data til dette jf. Tabel 3.</p> <p>En sag skal kunne oprettes med "tilbagevirkende kraft", eksempelvis hvis der foreligger en ankeafgørelse, der medfører behov for at udbetale kontanthjælp for de seneste 14 måneder.</p> <p>Acceptkriterier:</p> <ol style="list-style-type: none"> 1. Sagen er gemt i Løsningen i status Oprettet. 2. Hændelserne for opret sag er foretaget jf. underbilag 3.13. 3. Dokumentindeks er opdateret, hvis ansøgningen indeholder et dokument. 4. KMD Sag er opdateret med oplysninger om sagen. 5. Hvis sagen er oprettet på grundlag af en meddelelse fra jobcentret er meddelelsen gemt på sagen. 6. Hvis sagen er oprettet på grundlag af en ansøgning, er ansøgningen knyttet til sagen og kan tilgås fra sagen. 7. Hvis sager er oprettet på grundlag af et dokument, er dokumentet knyttet til sagen og kan tilgås fra sagen. 		
Bemærkning	<ul style="list-style-type: none"> - Se informationsmodellens afsnit om Sag - Se krav XXX om oprettelse af opgave. - Se krav XXX om modtagelse af meddelelse fra jobcentret - Se krav XXX om sagens status - Se afsnit 6.4.1.1 Dokumentservice og 6.2.4 Forretningsservices for håndtering af indkomne dokumenter og sagsoprettelse. - Se afsnit 6.3.4 VejledningSags- og Dokumentindeks for oplysninger om Sags- og Dokumentindekset. - Se Krav# 425 KMD Sag snitflade - Se Underbilag 3.13 Hændelser 		

Spørgsmål

- Er der krav, som kan justeres, så det giver en reduktion i prisen?
- Er der krav, som vil problematisere anvendelsen af standardsystemer, herunder integrationen til støttesystemer?
- Er der særlige områder, hvor det er vanskeligt at forstå de forretningsmæssige krav?
- Licenser; hvad er den gode model?
- Er der særlige udviklingsområder, hvor iterative forløb anbefales?
- I hvilket omfang stilles testmiljø til rådighed – hvad har I af testmiljøer og hvordan forestiller I jer testen gennemført?
- Hvad vil I foretrække omkring indfasning af åbne sager ; automatisk indlæsning eller manuel indtastning?
- Hvordan forestiller I jer henholdsvis den tekniske og den organisatorisk implementering?